

COMUNE DI SAN CASCIANO VAL DI PESA

PIANO ATTUATIVO PER LA ZONA IDENTIFICATA DAL R.U.C.
DI SAN CASCIANO V.P. COME "ARTU 07"

Ubicazione: Via Kennedy, San Casciano Val di Pesa

Intestatario:

Immobiliare Val di Pesa
di Boretti Paolo & C. s.a.s.
Legale Rap.: Sig. Boretti Paolo

Progettisti:

Ing. Fabio Corsinovi

Geom. Massimiliano Malanchi

Collaboratori :

Arch. Francesca Bacci

Geom. Irene Faggioli

TAV. 17

RENDERING E FOTOINSERIMENTI

Data: 15/05/2017

TAVOLA SOSTITUTIVA

STUDIO MALANCHI e FAGGIOLI ASSOCIATI

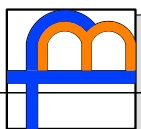

di Massimiliano Malanchi e Irene Faggioli

Via 2 Giugno n° 28, località Cerbaia V.P. -FI- Tel. 055/825293 Fax 055/8259849

Punti di presa

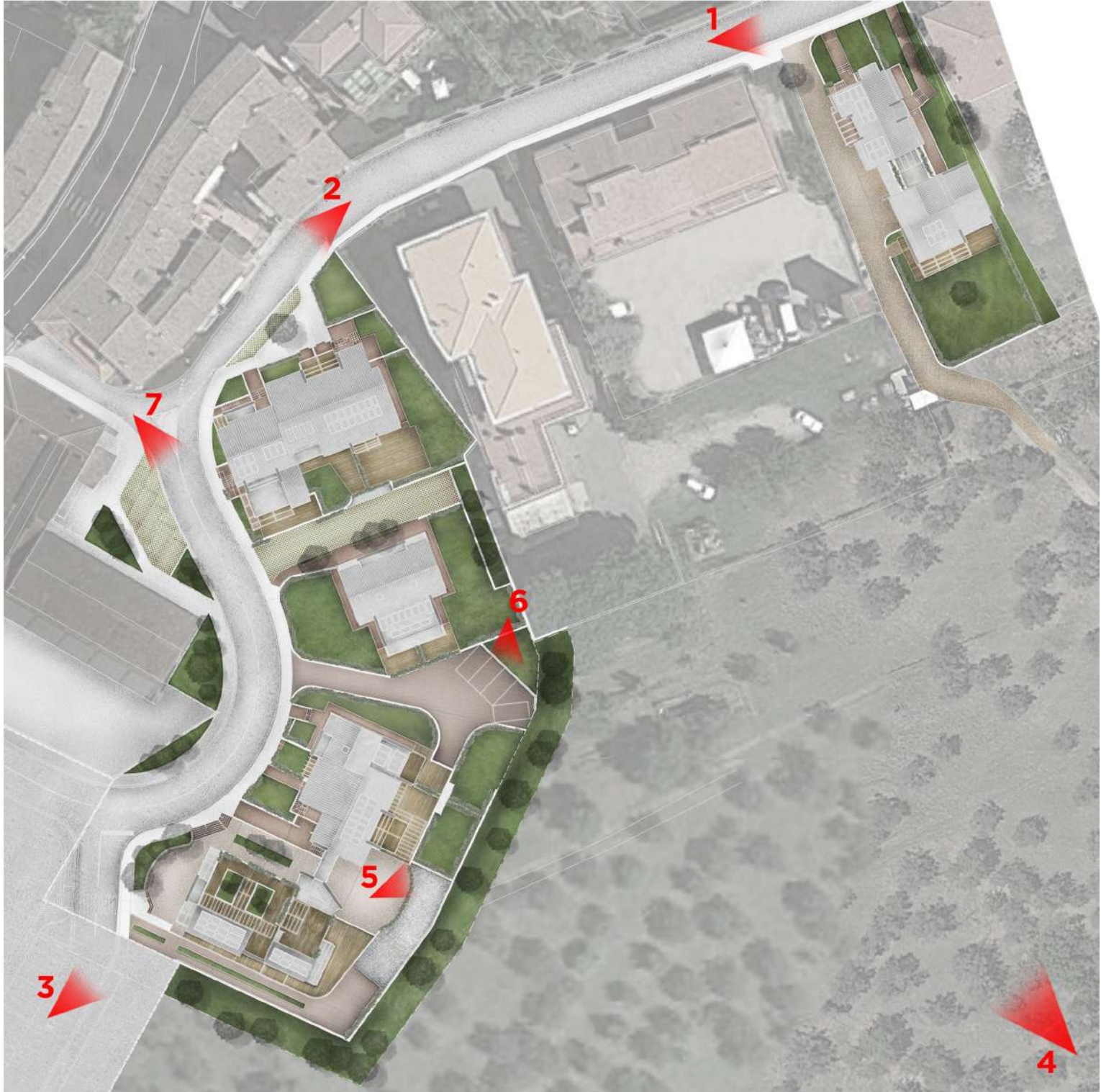

Fotoinserimento 1_Lotto "D" da Via Kennedy



Fotoinserimento 2_Lotto "C" da Via Kennedy





Fotoinserimento 4_Vista panoramica



Fotoinserimento 4_dettaglio Lotti "A-B-C"





Fotoinserimento 5_Vista diurna terrazza panoramica



Fotoinserimento 5_Vista notturna terrazza panoramica





